

典型案例汇

	案例类型
度一 速制	三教改革
新高 本徒	人才培养

师资队伍、三教改革
推广价值上进行描述

学,采用线
投身学习,
学习与抗疫

学模式
人才培养模

程
“双导师”

生素质
作方式

— —

2020

2020





2

"

"

3 30

2020 3 29

"

"

"

"

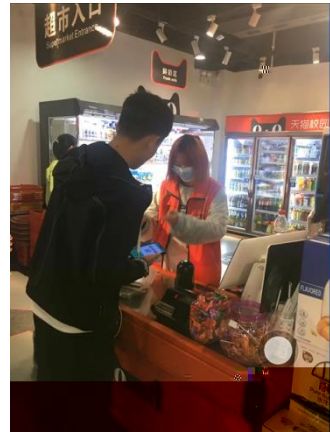

3

5 22

6 14

19 2

2

2020 10 28

:

()

,

"

"

:

19统计与会计3

签到 问卷 抢答 选人 评分 测验 活动库

抢答 03-10 16:40

2. 调查单位与填报单位的关系是 ()： A. 二者是一致的 B. 二者有时是一致的 C. 二者没有关系 D. 调查单位大于...

3. 做统计调查时不能没有 ()、()、()、()。

抢答 03-10 08:57

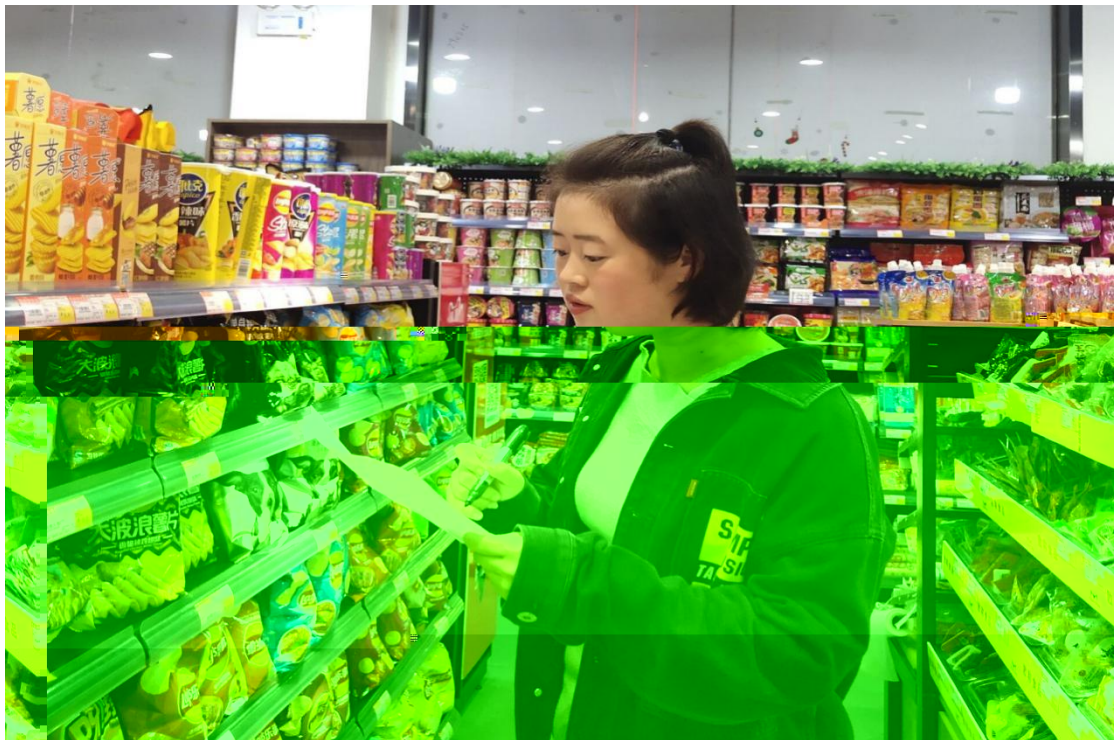



"

"

"

,

"

"

"

"

"

2020 10 28